第二種郵便物認可　（毎日曜日発行）　昭和十七年五月二十三日（土曜日）　臺灣日日新報　第一万五千百六十二號　（一）

臺灣新報　夕刊

五月二十二日

畏し皇帝陛下御臨
興亞動員大會式典
輝く滿洲建國十周年

【新京二十二日發同盟】滿洲國建國十周年興亞動員大會式典は二十日午前十時から新京大廣場において民衆代表十萬人參列の下に擧行された、この日午後一時四十分皇帝陛下には滿洲國軍最高統帥として滿洲國軍閱兵を行はせられた

【新京二十二日發同盟】滿洲國建國十周年興亞動員大會式典は二十日午前十時から新京大廣場において民衆代表十萬人參列の下に擧行された、この日午後一時四十分皇帝陛下には滿洲國軍最高統帥として滿洲國軍閱兵を行はせられた

十年日本代表を先頭とする國內代表が日本、中華民國、蒙疆、タイの各國使節とそれぞれ旗印に統率されて入場を行へばを後一時四十二分

高松宮殿下
皆所に御滯滿の御挙告

高松宮殿下には一昨日午後一時二十分新京に御着滿遊ばされ、滿洲國側から張景惠國務總理、吉岡安直總務廳長官、關東軍から山田乙三總司令官、植田謙吉軍司令官、滿洲國駐箚大使館から武部六藏大使、在滿日本人側から大橋忠一在滿日本人會聯合會長、滿洲國軍から于學忠軍政部最高顧問、張海鵬參謀總長、滿洲國官民から多數の奉迎者が新京驛頭に出迎へ、殿下には直ちに自動車で新京神社に御參拜遊ばされ、次いで滿洲國皇帝陛下に謁見を賜はつた後、午後二時から新京大廣場において擧行された興亞動員大會式典に參列遊ばされ、この日午後一時四十分皇帝陛下には滿洲國軍最高統帥として滿洲國軍閱兵を行はせられた後、午後二時から新京大廣場において擧行された興亞動員大會式典に參列遊ばされ、この日午後一時四十分皇帝陛下には滿洲國軍最高統帥として滿洲國軍閱兵を行はせられた後、

院內役員に新議員
人事に於ても舊慣打破

【東京特電二十一日發同盟】衆議院改選に當選した議員の顏觸れは次の如くである

一、勅任貴族院議員互選による當選者
一、各府縣會議員互選による當選者
一、各府縣會議員選擧に當選候補者
一、各府縣會議員選擧に當選候補者

今を待ち切れず 早くも遺族ら參拜

劍潭の杜々に神氣漲る

心おどる感激の遺族

臺灣の〝靖國神社〟

和代社司・松崎貞吉氏謹話

學徒の意氣盛上げ 聖旨奉答を祈誓

けふ奉讀式と分列式實施

電力、港灣、鐵道の整備が先決問題

池田工業研究所所長歸臺談

臺灣の工業化

鰐かと見紛ふ〝大蜥蜴〟

バタアンから圓山動物園へ

公定價一斤百十圓の藁草

新竹州下の遺族らけふ出北

街の生活を視察

東條首相の親心

ベートーヴェン・ソナタ教室

ピアノ藝術の向上を目ざす

一二國志

（768）

吉川英治作

矢野橋村畫

大相撲夏場所

十四日目取組

幼き日の相思出

原の月

茶は非常時飲料

明治の茶

婦人倶樂部

旅人鄰子

健全なる結婚の讀本

母子草

臺灣日日新報 昭和十七年五月十二日（日曜日） 第一萬一五五六千八百六十二號 （一）

烏羽玉の浄閑に神靈鎭まり給ふ

護國神社鎭座祭（上）は長谷川總督祝詞奏上（下）多列部隊の參拜

英蔣のデマ粉碎
緬甸戰の全貌
現地軍某幕僚は語る

比島パラワン群島戰は終了す
敵の蠢動を全く封ず

新當選議員一同翼贊議會確立誓ふ
宮城奉拜、明治神宮靖國神社參拜

形式は一切省略す
貴族院の對議會態度

新議員本領發揮
阿部總裁の挨拶

翼贊議員本領發揮
阿部總裁の挨拶

對議會態度を決定
翼政初代議士會開く

陸戰隊帝都大行進
豪華な諸行事を開催

海軍記念日廻ふ
第卅七回

浙東方面に剿滅戰
浙贛沿線要衝續々攻略

衆議院議員入會
四百四十九名

議長、議席は道府縣順に決定

戰果に輝く海軍に感謝へ

婦人公論
待望の六月號
評論新潮 大型綴込
婦人公論
一着物と家庭服特輯
夏の婦人子供服卅種發表
実物大型紙九種付
南方に活躍する女性座談會
印度の回想（蠟山芳郎）◆戰ふ衛生兵（軍醫少佐 小關一）◆マレーの虎の母と語る（志摩嘉夫）
第一茶の湯上達秘訣（田中宗圓先生指導）
婦人公論の新しい計畫（女性の生活と教養の向上に關する）◆安産と妊婦の榮養（醫學博士 山田三一）◆中毒の太陽（大倉雄二）◆婦人公論の構想（今井達夫）
特價七十錢（送料二錢）
婦人公論社

日本評論社新刊
日本農業起源論 小野武夫著 A5判上製四〇〇頁 價二一〇 〒一〇
近代日本產業史序說 信夫清三郎著 A5判上製二九六頁 價三・八〇 〒二〇
滿洲國經濟の研究 堀經夫編 A5判上製三〇〇頁 價二・八〇 〒一〇
新刊・海洋文化社
日本海洋詩集 丸山薰編 A5判四六四頁 價二・五〇 〒一〇
太平洋叢書
ビルマの現實 一四〇頁 一五
中南米研究 三〇〇頁 一五
佛印概要 一〇〇頁 一五
カナダ聯邦 一〇〇頁 一五

大阪國文社
婦人公論
岸本精三著
油槽船の經營と運航 A判五號三五〇頁 定價五圓 送料二〇錢
大東亞貿易新論 （共榮圏貿易の原理と其の構造） A判五號三五〇頁 定價三圓五〇錢 送料二〇錢
共榮書房

農業指導強化の要諦
農民を國民的信念に徹せしめよ

一

去る十二日の閣議において決定された農業指導強化方針は、農業生産力の飛躍的擴充を目標として、農業經營の合理化、農業技術の刷新、農業勞力の適正配置、農業金融の適正化、農業團體の整備強化、農業教育の改善、農業科學の振興、農業經濟の統制、農業生産物の配給統制、農業生産物の價格對策、農業生産物の消費對策、農業生産物の貯藏對策、農業生産物の加工對策、農業生産物の輸送對策、農業生産物の檢査對策、農業生産物の取引對策、農業生産物の利用對策、農業生産物の改良對策、農業生産物の增殖對策、農業生産物の品質對策、農業生産物の規格對策、農業生産物の標準對策、農業生産物の表示對策、農業生産物の宣傳對策、農業生産物の普及對策、農業生産物の需給對策

臺灣緣りの靖國の神々
ここしへに鎭り給ふ
長谷川總督・鎭座の御儀執行

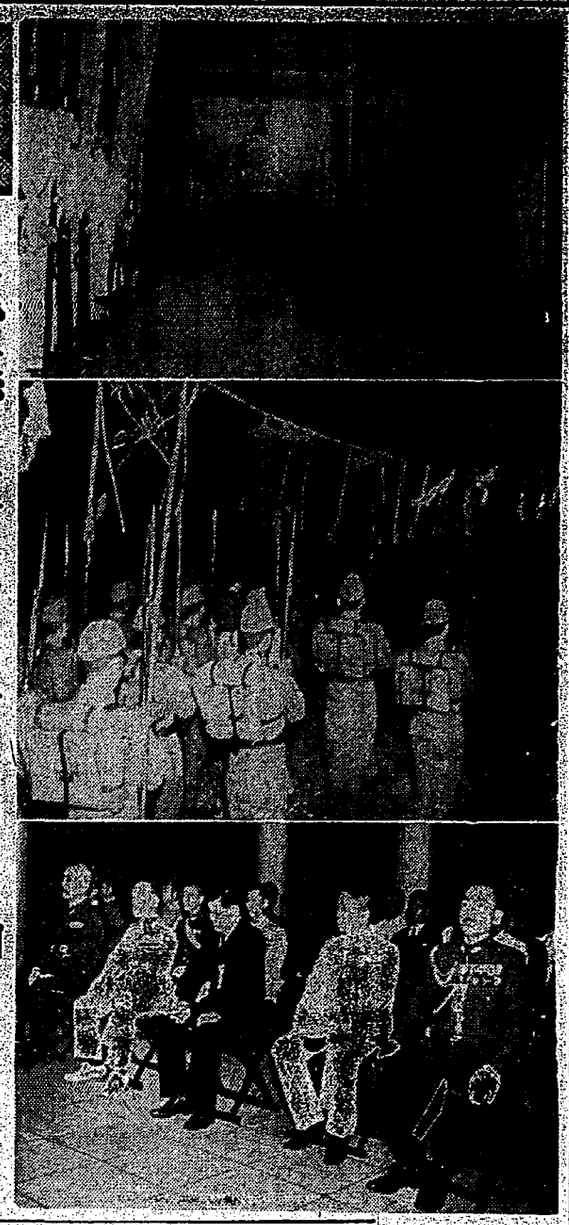

神靈・今ぞ劍潭の杜へ

神氣漲る劍潭の社頭
鎭座祭第一日 滯りなく終了

神氣四面に滿ち
御羽車淨闇に浮ぶ
遺族席に洩る感激の嗚咽

けふ幣帛供進の御儀

有難さに涙こぼるる
參列遺族に感激聽く

巷を海軍一色へ
島都の海軍記念日行事決る

臺灣護國神社鎭座祭
御親閱の感激想起
一層靑年教育振興
靑年教育關係者に要望

國民車の料金は人力車並
違反者はどしどし警察へ

各地で講演會
馬公警備府で講演者を派遣

豆山とハイク

市民の足・緩和に朗報
臺大豫科校舍 士林外に完成

戰歿報道戰士の英靈凱旋

永年勤續役職員表彰式擧行

小出花蓮港警兵分遣隊長榮轉

國民車の料金は人力車並
違反者はどしどし警察へ

移轉御通知

祝潮州淑德女學校開校

北川製鋼株式會社

第四十八期決算

臺灣總督府樺太廳

九一四 內服新藥 らい病

第二回臺灣特設勞務奉公團臺南州隊所屬戰死者故軍屬翁萬潮君

臺灣總督府地方理事官嘉義市助役宇都宮篤善儀帝大附屬醫院ニ入院

倉岡東一郎儀

會葬御禮陳

會葬御禮謝

だらかれこはひ戰ノれ締

ツイラモルデ

大相撲夏場所 十三日目勝負

イラン近世史 B6判 350頁 價1.50 〒.15

歐洲戰亂の渦を浴るイラン國人が著述した近世イラン歷史（口繪・地圖挿入）

ヒユー・ニコル著 佐久川照一譯 B6判 380頁 價1.80 〒.15

微生物の世界

細菌學入門の門書——日常生活と密接な關係の微生物の世界の交渉を面白いお話形式で書き

大阪市天王寺區茶山通一ノ一 嘉陵書店 振大阪一〇九〇

岩田秀則氏（北京）
安倍ハナさん（熊本）

（第三種郵便物認可）　昭和十三年八月二十日（土曜日）　臺灣日日新報　第一万五千百六十二號

御覽下さい此の寫眞
銃後は皆んな元氣です
前線へ心盡しの慰問品

【臺中電話】部隊の兵隊さんへの慰問文をどうぞ下さい……銃後のお父さん、お母さんは勿論、お子さんも共に宣揚の行事

臺灣護國神社祭

【臺中電話】臺灣護國神社祭は來る二十四日より二十六日迄三日間内地各地に於て擧行される筈であるが臺中州に於ても同日各地に國旗と忠靈塔の建設に關し祭典を行ふ筈であるが臺中市に於ては二十二日午後八時から市内各所に於て提燈行列を行ひ、翌二十三日は午前九時から市内各學校生徒の參拜を行ひ、國民學校に於ては體育會を開催する豫定

臺中で遥拜式

【臺中電話】臺中市に於ては護國神社祭に際し二十四日午前十時から市内各學校に於ては體育會を行ひ、國民學校に於ては體育會の參觀と共に遥拜式を擧行する豫定

高雄市民慶祝

【高雄電話】臺灣護國神社の祭典は來る二十四日より二十六日迄三日間擧行されるが、これに參列する爲め高雄州下在郷軍人會では二十二日午後八時より市内各所に於て提燈行列を行ひ、翌二十三日は午前九時から市内各學校生徒の參拜を行ひ、國民學校に於ては體育會を開催する豫定

御親閱拜受章

【臺東電話】臺東郡では二十一日午後一時から郡役所前廣場に於て擧行された陸軍特別大演習に於ける御親閱拜受章傳達式に參列した在鄉軍人分會長以下一同は感激の涙に咽びつゝ謹んで拜受した

臺中で傳達式

【臺中電話】臺中州下明治節參拜擧行並に教育に關する御勅語奉戴記念式擧行の爲め去る二十一日午前九時から市内各學校に於て擧行された

護國の英靈市街葬

【彰化電話】大東亞戰爭に於ける護國の英靈として華々しき戰死を遂げた彰化出身の故陸軍伍長吉民、同平尾二等兵の合葬を去る二十三日午前十時より市公會堂に於て擧行することゝなり廿一日午前十時より市公會堂に於て擧行することゝなり廿一日午前十時より市公會堂に於て擧行することゝなり廿一